



FLO
RAC
I
ÓN
CIEZA



PLAN TURÍSTICO
floracioncieza.es

Llevamos Cieza en el corazón



En **Aguas de Cieza** llevamos muchos años gestionando los servicios de agua potable, el saneamiento, la limpieza viaria y el mantenimiento de parques y jardines para que Cieza luzca como se merece.

Porque **somos de Cieza**, porque la llevamos en el corazón, queremos que estas fiestas la ciudad esté más bonita que nunca.

Aguas de Cieza os desea de corazón unas fiestas inolvidables.

AGUAS DE CIEZA



SALUDA

Y lo que podría parecer un año cualquier no lo es. Porque no es un tiempo cualquiera, porque estamos aprendiendo a saltar olas en un océano inmenso de incertidumbre, para recuperar aquellas cosas bonitas e importantes que nos han hecho diferentes, que han logrado que Cieza crezca en importancia y en conocimiento.

Un año más nuestra ciudad celebra Floración, el Plan Turístico y Económico Internacional que homenajea la floración de los árboles de los campos, el trabajo del agricultor, y la belleza de nuestro patrimonio natural, cultural e histórico. Pero no, no es un año más.

Nos enfrentamos al reto de poder celebrar Floración ante un escenario distinto, con la intención de seguir dando a conocer los tesoros de nuestra tierra a través de un programa de actividades que suponen un gran motor para la economía de Cieza, un impulso para el comercio y la hostelería, y un motivo de orgullo para todos los ciezanos/as.

En esta sexta edición, Floración se centra en el deporte al aire libre con #CiezaSeMueve en Floración, ya que el deporte siempre ha sido una gran seña de identidad, con una admirable cantera de deportistas.

Un mes de actividades con nuevas fórmulas y conceptos adaptadas a la situación actual, con más espacio al aire libre, garantizando así el bienestar de los visitantes.

Floración no solo es un plan turístico, es mucho más. Te invito a descubrirlo del 25 de febrero al 20 de marzo.



Pascual Lucas Díaz.
Alcalde del Ayuntamiento de Cieza.

MALTAS Y CERVEZAS DE MURCIA



ESTRELLA DE LEVANTE RECOMIENDA EL CONSUMO RESPONSABLE 4.8° VOL.

CONTENIDO



ACT. NATURALEZA
Las empresas turística de Cieza ponen a su disposición las actividades más variadas.



ACT. ARTES ESCÉNICAS
La música, el teatro o la fotografía están presentes todo el mes en escenarios únicos y diferentes.



RUTAS FLORACIÓN
Diferentes rutas diseñadas para disfrutar de la floración de los campos.



SABORARTE
La Feria Gastronómica que ya reúne al mayor número de restaurantes de toda la Región de Murcia, con una amplia oferta de actividades y ponencias de exitosos/as chefs.



ACT. PATRIMONIO
Numerosos eventos ponen en valor al patrimonio de la localidad.



MENÚS FLORACIÓN
Restaurantes locales han creado menús específicos para los visitantes de la floración.



ACT. DEPORTIVAS
Más de 10 pruebas deportivas se dan cita en Floración. Algunas de ellas de carácter regional y nacional.



ALOJAMIENTOS
Amplia variedad de alojamientos para disfrutar de Floración durante varios días.

Edita
Ayuntamiento de Cieza

Direcciones
Ayuntamiento de Cieza
Plaza Mayor 1, 30530 Cieza (Murcia)
Tfno.: 968 760 800

Oficina Municipal de Turismo
Plaza de España s/n, 30530 Cieza (Murcia)
Tfno.: 968 453 500

Web
www.cieza.es
www.floracioncieza.es
www.ciezaturistica.es

e-mails
oficina.turismo@cieza.es

Redes Sociales
Facebook: @floracion
Twitter: @floracion_Cieza
Instagram: @floracioncieza

NATU RALE ZA

BUENAS PRÁCTICAS EN "FLORACIÓN":

RECUERDEN que entran a visitar una propiedad privada, donde deben respetar:

- LAS FLORES SON LOS FRUTOS. NO SE DEBEN TOCAR
- NO ARRANCAR NI CORTAR LAS RAMAS, DAÑAN TODO EL ÁRBOL
- EN LOS CAMINOS INTERIORES DE LAS FINCAS, REDUZCAN LA VELOCIDAD
- RESPETEN A LOS TRABAJADORES DEL CAMPO DURANTE SU JORNADA
- PROHIBIDO APARCAR VEHÍCULOS EN LOS ACCESOS A LAS FINCAS

LOS AGRICULTORES DE CIEZA LES AGRADECEN EL RESPETO A SU TRABAJO DESEÁNDOLES QUE DISFRUTEN DE LA EXPERIENCIA FLORACIÓN, UN PLAN TURÍSTICO DEL QUE SE SIENTEN ORGULLOSOS.

ACTIVIDADES DE EMPRESA



Tlfn: 610 110 718
info@buitreaventuras.com
www.buitreaventuras.com

VISITA GUIADA POR LOS CAMPOS EN FLOR

Esta actividad consiste en visitar las zonas más explosivas de Floración Cieza, en cuanto a color y volumen de flor.

EXTRA ALMUERZO CAMPERO

Se trata de un almuerzo típico de Cieza, relacionado con el mundo de la agricultura

RUTA DE SENDERISMO INTERPRETADA

La actividad consiste en una ruta de senderismo de entre 7 y 8 Kilómetros aproximadamente por los campos en floración.



Tlfn: 658 641 101
info@stipaturismo.com
www.visitamurcia.com

RUTAS DE FLORACIÓN

Visita guiada por los campos en flor.

RUTAS CON SABOR

Paseo guiado por los campos en flor, con almuerzo campero entre las flores.

FLORABIKE

Visita guiada, deporte, diversión, naturaleza y gastronomía se unen en esta novedosa experiencia sobre una bicicleta múltiple para grupos reducidos.



Tlfn: 694 469 490
info@complejoruralatalaya.com
www.complejoruralatalaya.com

TALLER Y RUTA DE LA FLORACIÓN PARA ESCOLARES.

VISITA CON ALMUERZO CAMPERO

RUTA DE PUENTE A PUENTE Y CAMPOS EN FLORACIÓN



Tlfn: 696 88 39 65
lostalleresdeflora@gmail.com
ocioeduca@gmail.com
www.ocioeduca.net

EL TALLER DE FLORA

Ruta circular por el paseo Ribereño, actividades de medio ambiente y actividades lúdicas.

ACTIVIDADES DE EMPRESA



Tlfn: 619 832 616
www.avennatura.com

RUTA DE SENDERISMO POR LOS DISTINTOS PARAJES DE CIEZA

Visita guiada por los campos en flor.

RUTA DE SENDERISMO AL ATARDECER POR LOS DISTINTOS PARAJES DE CIEZA

Visita guiada por los campos en flor.

DESCENSO FLORACION POR EL RÍO SEGURA

Descenso en balsa o pirágua por el Río Segura.

RUTA EN AUTOBUS

salida desde CIEZA Y MURCIA.

RUTA FLORACION EN TREN POR LOS DISTINTOS CAMPOS DE CIEZA

Visita en tren turístico los campos en flor.

GRUPOS O COLEGIOS

RUTA DE SENDERISMO POR LOS DISTINTOS PARAJES DE CIEZA + TIRO CON ARCO, O TALLERES

Visita guiada por los campos en flor.

RUTA FLORACION EN TREN POR LOS DISTINTOS CAMPOS DE CIEZA

Visita en tren turístico los campos en flor.



Tlfn: 666 50 05 94
www.floraciondecieza.com

FLORACIÓN DE CIEZA EXPERIENCE de 5 horas. (en vehículo propio)

Visita por los paisajes en Floración con paradas en parajes y miradores y picnic y visita al Centro de Interpretación del Melocotón de Cieza.

RUTA SENDERISTA

Ruta a pie por parajes en Floración.

FLORACIÓN DE CIEZA EXPERIENCE de 3 horas. (en vehículo propio)

Visita por los paisajes en Floración con paradas en parajes y miradores y visita al Centro de Interpretación del Melocotón de Cieza.

ATARDECER EN FLORACIÓN

Visita al Centro de Interpretación del Melocotón de Cieza y picnic contemplando el atardecer.



Recorrido entre extensas explotaciones de melocotoneros, que contrastan con la pervivencia de ancestrales huertos, y que nos ofrece espectaculares imágenes de los frutales en flor, en una amplia gama cromática desde el blanco de los ciruelos al fucsia de nuestros melocotoneros.

Puede hacerla:



Encontrará:



Ficha Técnica

Punto de Partida: Molino de Teodoro
Lugar de Llegada: Trasera Rest. Maripinar
Distancia aproximada: 8,9 km.
Dificultad: Baja.
Desnivel: 112 m.
Recorrido: Circular.

Simbología de uso

- Ruta en Bicicleta
- Ruta a Pie
- Vista Panorámica
- Parking
- Casa o Restaurante
- Salida
- Llegada
- Carretera Asfaltada
- Senda de Ruta
- Puente o Rambla



RUTA 2 LA PARRA EL HORNO EL ACHO

Cómoda ruta por carretera asfaltada para contemplar la plenitud de la floración entre algunos de los parajes más emblemáticos del municipio.

Puede hacerla: Puede encontrarla:

Ficha Técnica
Punto de Partida: Cuesta del Molino.
Lugar de llegada: Cuesta del Molino.
Distancia aproximada: 21 km.
Dificultad: Baja.
Recorrido: Circular.

Simbología de uso
 Ruta a Vehículo
 Vista Panorámica
 Ermita
 Casa o Restaurante
 Carretera Asfaltada
 Senda de Ruta
 Puente o Rambla
 Salida
 Llegada



RUTA 3 PASEO RIBEREÑO

Paseo al río Segura disfrutando de todos sus encantos al mismo tiempo que contemplamos la huerta ciezana. Ideal para realizarla en familia.

Puede hacerla: Encontrará:

Ficha Técnica
Punto de Partida: Puente de Hierro.
Lugar de llegada: Puente de Hierro.
Distancia aproximada: 7.4 km.
Dificultad: Baja.
Recorrido: Circular.

Simbología de uso
 Ruta en Bicicleta
 Ruta a Pie
 Casa o Restaurante
 Carretera Asfaltada
 Senda de Ruta
 Puente o Rambla
 Salida
 Llegada

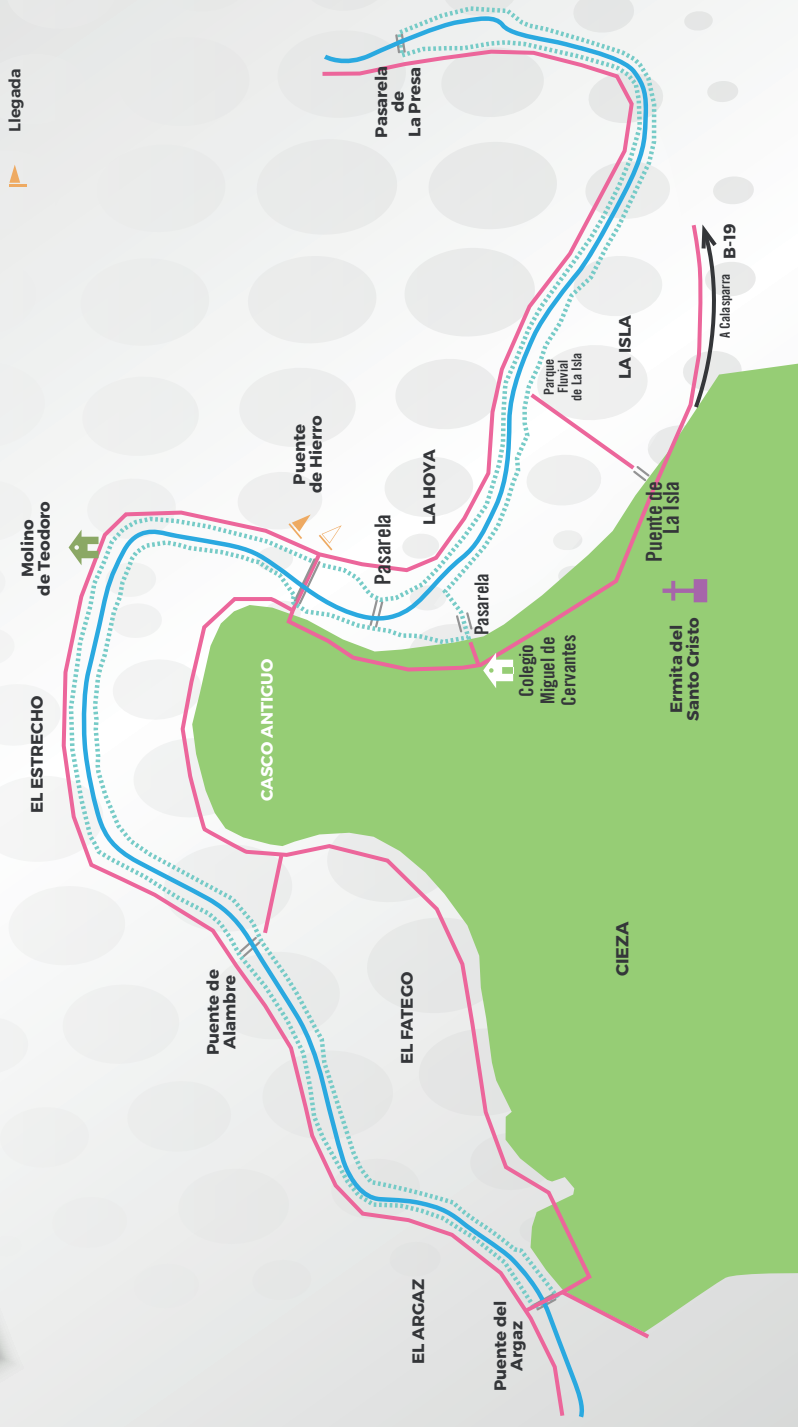



LUGARES DE INTERÉS

Al Aire libre

Río Segura
Paseo Ribereño
Cañón de Almadenes
Acequia de la Andelma
Balcón del Muro
Plaza de España
Plaza Mayor
Castillo

Museos

Medina Siyâsa
Museo del esparto
Molino de Teodoro
Centro de Folklore
Casa-Museo de la Semana Santa

Monumentos

Ayuntamiento
Plaza de Abastos
Basilica de Ntra. Sr.^a de la Asunción
Ermita de San Bartolomé
Ermita del Santo Cristo del Consuelo
Convento de S. Joaquín y S. Pascual

Distintos puntos de interés de Cieza pondrán en valor su patrimonio cultural e histórico, gracias a la conservación de los tesoros más valiosos. La Cueva Sima de la Serreta, Patrimonio de la UNESCO, o el Despoblado de Siyasa, uno de los yacimientos arqueológicos más importantes de la Península Ibérica, son solo algunos de los enclaves más representativos de esta ciudad con Historia.



La Cueva-Sima de La Serreta es uno de los enclaves más populares y uno de los principales atractivos turísticos con los que cuenta el municipio, y está ubicada en plano Cañon de los Almadenes. Declarada Bien de Interés Cultural por la Ley de Patrimonio Histórico Español y Patrimonio de la Humanidad por la UNESCO en 1998, atesora un legado de pinturas rupestres esquemáticas de incalculable valor. Una joya del arte rupestre, en cuya cavidad aparecen 50 figuras, repartidas en dos paneles y pertenecientes en su totalidad al Arte Rupestre Esquemático, que incluye en este caso algunas figuras del estilo seminaturalista. Salir al balcón colgado de una de las paredes del Cañón de los Almadenes es una experiencia inolvidable.



Las huellas que dejaron los musulmanes en Cieza tienen su máximo exponente en el Cerro de La Atalaya, donde se levanta uno de los lugares más emblemáticos y significativos de la cultura andalusí: el despoblado islámico de Medina Siyâsa. Éste fue uno de los emplazamientos más significativos del Islam Occidental desde el s. XI al XIII y una de las referencias más importantes en la actualidad para conocer cómo era la vida cotidiana de Al-Ándalus. Esta visita es el complemento perfecto al museo Siyâsa, donde destacan sendas reproducciones a escala real de dos de sus viviendas. Patrimonio histórico de Cieza.

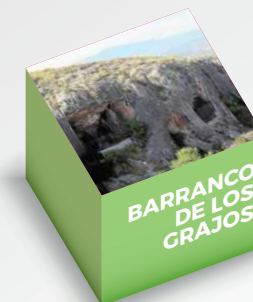

El profundo barranco de los Grajos presenta a lo largo de su curso tres abrigos con manifestaciones de arte prehistórico, incluidas en el catálogo de Arte Rupestre del Arco Mediterráneo de la Península Ibérica, declarado Patrimonio de la Humanidad, además de una interesante colección de restos arqueológicos adscritos a diferentes fases culturales de la Prehistoria.

ACTIVIDADES TURÍSTICAS

- VISITAS A LA CUEVA-SIMA DE LA SERRETA
- VISITAS AL YACIMIENTO ISLÁMICO DE SIYÂSA
- VISITAS AL BARRANCO DE LOS GRAJOS Y MIRADOR DE ASCOY
- SIYÂSA AL ATARDECER



Tfn: 658 641 101
info@stipaturismo.com
www.visitamurcia.com

PROGRAMACIÓN DE EVENTOS

EXPOSICIÓN

LA VIDA TE DA SORPRESAS Y + EN FLORACIÓN de JESÚS SANTOS SALMERÓN



Lugar: **Centro de Folklore**
Inauguración: **24 feb. a las 20:30h.**
Horario: **De lunes a sábado de 18:00h. a 21:00h.**
Domingos de 11:00h. a 14:00h.



EXPOSICIÓN

AMIGOS DEL ARTE YESS! Arte Urbano



Lugar: **Terraza de la Biblioteca "Padre Salmerón"**
Inauguración: **24 feb. a las 19:30h.**
con la cooperación de Pro arte y cultura, bajo el mecenazgo de su fundadora y pintora Dña. Maite Spínola, Corazón Magno.

EXPOSICIÓN

X CONCURSO DE FOTOGRAFÍA. FLORACIÓN DE CIEZA



Lugar: **Casas Andalúses, Museo de Siyâsa**
Inauguración: **25 feb. a las 19:00h.**
Horario: **De lunes a sábado de 18:00h. a 21:00h.**
Domingos de 11:00h. a 14:00h.



EXPOSICIÓN

PANTA REI, RENACERES Del impulso de la naturaleza al pensamiento crítico. de MOISÉS GIL



Lugar: **Sala La Pecera, Museo de Siyâsa**
Inauguración: **26 feb. a las 12:00h.**
Horario: **De lunes a sábado de 18:00h. a 21:00h.**
Domingos de 11:00h. a 14:00h.



PROGRAMACIÓN DE EVENTOS

CONCURSO

II CONCURSO "BARRIOS EN FLOR" INMERSIÓN PAISAJISTA



Fecha: **Del 25 de feb. al 25 de mar.**
Barrios participantes:
Ascoy, Santa Clara y San Joaquín

CULTURAL

MERCADILLO ARTESANAL ESPECIAL FLORACIÓN



Lugar: **Calle Hontana**
Horario: **De 10:00h a 14:00h.**

LITERATURA

HILATURA DE LETRAS EN FLORACIÓN Lugar: **Biblioteca Municipal "Padre Salmerón"**

Presentación del libro "Las cosas del tiempo" de Antonio Parra Presenta: **Miriam Salinas**



Poesía y Juventud

Modera: **Pilar Martínez Mañogil**
Participan: **Federico de Arce, Miguel Ángel Ortega**
Marisa López Soria, Santos Martínez



Teatro y Música

Monólogo: **Manuela Marín Hortelano**
Teatro Breve por Pequeño Teatro
"LA DISPUTA" con **María Alarcón**

Actuación musical: **Antonia Contreras**
Lámpara del Cante de las Minas 2006





PATRONICADORES OFICIALES DE LAS PRUEBAS DEPORTIVAS.



Cieza cuenta con una gran afición por el deporte. Sus condiciones territoriales, naturales e instalaciones deportivas permiten que deportistas tengan a Cieza como un lugar idóneo para practicar numerosos deportes. Floración tiene entre sus actividades pruebas deportivas de carácter nacional en carrera, piragüismo y bicicleta.



DATOS GENERALES

Lugar: **Campo de fútbol "La Arboleja"**

Hora: **19:30h**

ORGANIZA.



DATOS GENERALES

Salida Y Meta: **Esquía del Convento**

Hora Salida: **11:00h**

INSCRIPCIONES:

www.famu.es **5€**

Obsequio para todos lo participantes

ORGANIZA. COLABORA.



A BENEFICIO.

niños con cáncer



DATOS GENERALES

Lugar: **Campo de fútbol "La Era"**

Concentración y Almuerzo: **9:30h** Inicio Ruta: **11:30h**

Obsequio para todos y buen ambiente motero

Se entregarán reconocimiento a Clubs, Asociaciones y Peñas Moteras

ORGANIZA.

COLABORA.



A BENEFICIO.



DATOS GENERALES

Lugar: **Balcón del Muro** Hora Open: **9:00h**

ORGANIZA.

COLABORA.



Región de Murcia



DATOS GENERALES

Salida y Llegada: **Centro deportivo "La Era"**
 Hora Salida: **9:30h**
 Distancia: **40 Km. aprox.**
 Desnivel: **+500m.**

Información y reservas:
675 721 629 / 634 046 444 / 667 893 557
 Máximo 100 participantes
 Imprescindible DNI y documentación de inscripción.
 Fecha límite de inscripción **03 de marzo**

ORGANIZA.



DATOS GENERALES

Salida Y Meta: **Campo de Fútbol "La Era"**

Prueba A:
 Carrera por montaña
 Hora Salida: **9:00h**
 Distancia: **24 Km**
 Desnivel: **1.350m**

Prueba C:
 Carrera por montaña
 Hora Salida: **10:00h**
 Distancia: **9 Km**
 Desnivel: **400m**

Prueba B:
 Carrera por montaña
 Hora Salida: **9:30h**
 Distancia: **17 Km**
 Desnivel: **850m**

Prueba D:
 Senderismo
 Hora Salida: **10:00h**
 Distancia: **9 Km**
 Desnivel: **400m**

INSCRIPCIONES:

www.asuspuestos.es

ORGANIZA.



COLABORA.



DATOS GENERALES

Salida y Llegada: **Balcón del Muro**
 Hora Salida: **9:00h**
 Distancia: **9 Km.**

ORGANIZA.



A BENEFICIO.



DATOS GENERALES

Lugar Salida: **Molino de Teodoro** Hora Salida: **11:30h**
 Lugar Meta: **Centro Dep. "La Era"**

INSCRIPCIONES

Hogar del Guía. OJE Cieza 10€

Color Bag:

ORGANIZA.



DATOS GENERALES

Lugar: **Hangar de piragüismo de Cieza**
 Hora: **10:30h**

INSCRIPCIONES:

Telef.: **638 254 781 / 677 043 697**
 Precio: **6€**

ORGANIZA.



DATOS GENERALES

Salida y Meta: **Esquina de Convento** Hora Salida: **18:00h**

INSCRIPCIONES

<http://inscripcion.cieza10k.com>

ORGANIZA. PUNTUABLE.



COLABORA.



DATOS GENERALES

Lugar: **Plaza de España**
 Hora: **10:00h**
 Categorías: **Infantil, Cadete y Junior**

ORGANIZA.





PROGRAMACIÓN DE EVENTOS

MÚSICA

SONIDOS DEL SOTO

ALUMNOS DEL CONSERVATORIO DE MÚSICA
"MAESTRO GÓMEZ VILLA" ACTUARÁN EN LA FLORACIÓN

ORGANIZA:



Lugar:
Centro de Interpretación de la floración
Paraje "Soto de la Zarzuela"



Actuarán:
Cuarteto de saxofones
Cuarteto de flautas
Trío de clarinete,
cello y piano.



05 MAR.
12:00h

Actuarán:
Ensemble de acordeones
Combo de guitarra y acordeón
Banda del Conservatorio.



06 MAR.
12:00h

Actuarán:
Trío de percusión
Trío percusión y piano.



12 MAR.
12:00h

Actuarán:
Trío de cañas
Dúo de clarinete y piano
Cuarteto de saxofones
Conjunto de guitarra.



13 MAR.
12:00h

Actuarán:
Orquesta de la escuela de música
Trío de clarinetes
Combo de guitarras.

MÚSICA

CORAL ARS NOVA

ENCENDIDO OFICIAL FLORACIÓN 2022

EVENTO

ATARDECERES FLORACIÓN

ruta / comida / concierto



25 FEB.
20:00h

Lugar: **Esquina del Convento**
Horario: **20:00h.**



05 MAR.
21:00h

Lugar: **Finca "Alegoría de la Primavera"**
Actuará: **Rock Symphony**
a cargo de la Banda del Conservatorio

Información y Reservas
hola@ideakestudio.com
676 919 833



TAQUILLA :



TEATRO CAPITOL

Horario:

Miércoles y Viernes (excepto festivos)
de 11.00 a 13.00 horas.

Martes y Jueves (excepto festivos)
de 18.00 a 20.00 horas.

Online:

www.teatrocapitol.es
www.giglon.com

PROGRAMACIÓN DE EVENTOS

EVENTO RÍTMICO

CIRCULO DE TAMBORES EN LA "MACETUA"



Lugar: **Paraje de la Macetua**
Horario: **12:00h.**
Organiza:

YORUBA
Asc. Cultural "Entre Notas"

MÚSICA

ATARDECERES FLORACIÓN



Lugar: **Yacimiento de Siyâsa**
Actuarán: Nuestras Raíces Musicales,
Música Española,
Quinteto de Metales,
Trío de cañas,
Cuarteto de saxofones,
Acordeón, Clarinete

MÚSICA

PASAJE FLORACIÓN



Lugar: **Museo de la Semana Santa**
Actuarán: Orquesta de Aspirantes de la
Región de Murcia

DANZAS

DANZAS EN LA FLORACIÓN

ACTUARÁ EL GRUPO DE COROS Y DANZAS
DE CIEZA " FRANCISCO SALZILLO"



Lugar: **Calle Hontana**
Actuarán: El grupo de Coros y Danzas de Cieza
"Francisco Salzillo"

PROGRAMACIÓN DE EVENTOS

TEATRO

BLABLACOCHÉ



Duración aprox: 80 minutos
Precio: 15€ Platea / 12€ Anfiteatro

  
TEATRO CAPITOL Región de Murcia
www.teatrocapitol.es / www.giglon.com

TEATRO

ESPÍRITU UNA COMEDIA PARA MORIRSE DE RISA



Duración aprox: 90 minutos
Precio: 15€ Platea / 12€ Anfiteatro

  
TEATRO CAPITOL
www.teatrocapitol.es / www.giglon.com

MÚSICA

ESTRELLA MORENTE

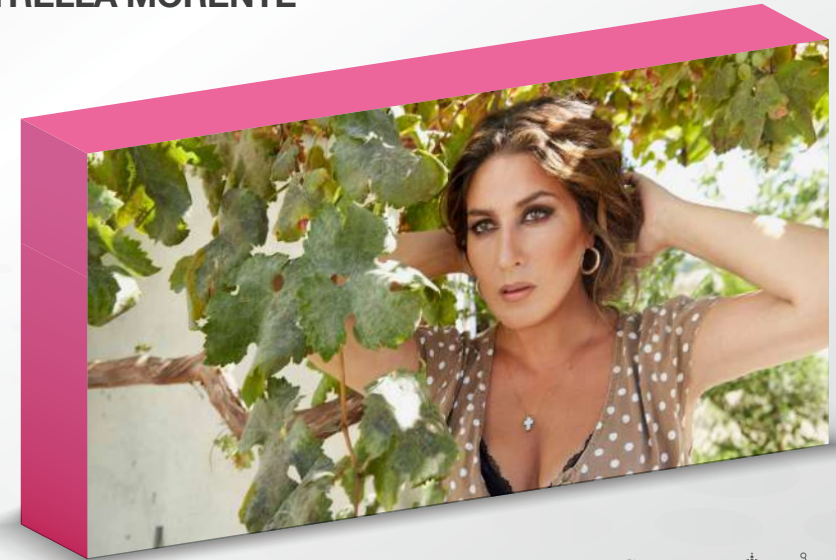

Precio: 20€ Anticipada
25€ Día de función

  
TEATRO CAPITOL Región de Murcia
www.teatrocapitol.es / www.giglon.com



SaborArte, la Feria Gastronómica de Cieza forma parte del Plan Turístico y Económico Internacional Floración. Los días 10, 11, 12 y 13 de marzo de 2022, unos 25 restaurantes, empresas del sector y cocineros de referencia formarán parte de estas jornadas gastronómicas en las que se podrán degustar tapas de gran calidad, aprender a cocinarlas y saborear productos murcianos en menús exclusivos.

Horario feria:
12:00 - 18:00 / 20:00 - 01:00h
 Acceso a la feria gastronómica:
1,00€

saborartecieza.es    /saborartecieza

SABORARTE



SABORARTE
FERIA GASTRONÓMICA
 del **10 al 13 mar. 2022**
 Plaza de España / Cieza / Murcia

SABORARTE FRESCO **DEMOSTRACIONES GASTRONÓMICAS**
ZONA DE TERRAZA
SABORARTE EXCLUSIVO **TALLERES**
ZONA DE RECREO GASTRO **CONCURSOS**





BARES Y RESTAURANTES

* Menús Floración durante todos los fines de semana de marzo.

* La disponibilidad de dichos Menús durante el resto de la semana debe ser consultada con el restaurante.

Hay muchas formas de sentir, de descubrir y como no, de "saborear" la floración. Una vez más, con motivo de la floración y, para conmemoración de la misma, sugerentes platos de gran fuerza expresiva, elaborados con cariño por nuestros restauradores se ponen a su disposición para su goce y deleite. Contrastes de sabores, aromas y sensaciones son percibidos de una manera diferente.

Le invitamos a que se una a nosotros y disfrute de cada plato, sabiendo que está confeccionado con todo el cariño y esmero del mundo sólo para usted.

ASADOR "EL QUIJOTE"



C/. Buen Suceso, 52
Tfno.: 670 899 293

ENTRANTES

Pipirrana
Ensalada murciana
Chapeo
Ensaladilla rusa

ENSALADA

PLATO ÚNICO A ELEGIR

Pollo a la brasa o Solomillo de cerdo
Paellas de conejo, marisco o verduras

POSTRE

Melocotón en almíbar

incluye:
1 Bebida

*Menús con reservas un día antes.

BAR VENUS



C/ Santa Gertrudis, 8
Tfno.: 670 262 336
antonioalopez1964@hotmail.com

PRIMEROS A ELEGIR

Berenjenas con miel de caña
Ensaladilla rusa
Croquetas
Rabas de calamar
Queso

SEGUNDOS A ELEGIR

Solomillo al Horno
Carrillera ibérica
Burguer con Patatas
Huevos rotos con jamón
Bacalao confitado

incluye:

Una bebida, café y portre
(Piña con melocón en almíbar)

EL CENÁCULO REST.



Callejón de los frailes, 23
Tfno.: 676 992 573 - 605 282 113

ENTRANTES

Tapa de bienvenida
Empanadilla casera
Tomate al gusto
Alcachofa al foie
Migas al centro

PLATO ÚNICO A ELEGIR

Solomillo de cerdo con crema de melocotón
Fritura individual

POSTRE

Macedonia de fruta (incluye melocotón)
Tarta de turrón con helado

incluye:

Bebida con vino de la región y café

ASADOR " EL MARIPINAR"



Paraje el Maripinar, 24,
Carretera de Mula km.1
Tfno.: 34 968 76 11 82 - 607 526 365
asadormaripinar.com

ENTRANTES

Sopada de Pisto de la casa
(Murciana-Pipirrana-Chapeo)
Queso frito y confitura de melocotón
Embutido de Cieza
(Morcialla-Salchicha-Chorizo-Longaniza)

PLATO ÚNICO A ELEGIR

Palella (Por encargo mínimo 2 pers.) a elegir
de Conejo-Verdura-Pollo-Mixta-Magra
Pollo al corte a la brasa
Secreto macerado a la bras de cerdo

POSTRE A ELEGIR

Pudín de melocotón
Tarta de queso cubierta de confitura de melocotón

incluye:

Pan, 1 Copa de vino, 1 Copa de cerveza, 1 Café



REST. CLUB DE TENIS



Ctra. Nacional Madrid-Cartagena,
Km 344.
Tfnos: 968 453 206 / 686 621 104
restaurantclubdetenis@gmail.com

ENTRANTES

Gratinado de queso de cabra y
confitura de melocotón

Tomate del pueblo "partio"
con olivicas de Cieza

Revuelto de setas y virutas de
foie mi-cuit casero

1º PLATO

Rollito de lubina con crema de calabaza y
nuestras flores

2º PLATO

Abanico de cerdo ibérico a la brasa con
guarnición de patatas al montón

POSTRE

Brownie de chocolate y helado de leche
merengada

incluye:

Pan, bebidas y café

*Se ruega reservar con al menos un día de antelación.

REST. "LA TABERNA DE P"



Callejón de los frailes, 23.
Tfnos.: 633 134 814

ENTRANTES

Mojama con almendrás

Caballito XXL

Alcachofa con velo

Huevos rotos

Tomate con bonito y olivas de Cieza

PLATO ÚNICO A ELEGIR

Dorada al ajo pescador

Carrillera de cerdo al P.X.

POSTRE A ELEGIR

Marinera de chocolate con melocotón de Cieza

incluye:

Cerveza o vino

BAR "PINTXAME"



C/. Quevedo, 12
Tfno.: 693 029 888
pintzamegastro@gmail.com

EMPEZAMOS CON...

Surtido de ensaladilla

Capellán con tomate

Queso fresco ciezano con confitura
de melocotón

AL PLATO FUERTE

Cordero segureño y secreto ibérico con patatas

HORA DE PONERNOS DULCES:

Postre a elegir

Surtido de tartas para terminar

incluye:

1 bebida, pan y café.

REST. EL MOLLAR



Callejón de los frailes, 23
Tfno.: 633 413 419

ENTRANTES

Jamón gran reserva y queso fresco de Cieza

Croquetas de Gamba roja al ajillo

Alcachofas en flor con salteado de chopito

y oloroso de Jerez

Tomate con bonito y nuestros encurtidos

PLATO PRINCIPAL

Solomillo ibérico con patatas glaseadas

y chutnei de melocotón

POSTRE

Melocotones asados con moras y frambuesas

incluye:

Cerveza, vino, agua, refrescos y minerales

BAR "EL VENTORRILLO"



Ctra. Cieza-Calasparra, Km. 2,5.
Tfnos.: 968 760 680 / 653 837 869
www.barelventorrillo.es

ENTRANTES

Pipirrana ciezana

Chapeo murciano

Champiñones a la plancha con guarnición

Queso fresco de Cieza y confitura de melocotón

Ensalada de tomates con ventresca y olivas de
Cieza

PLATO ÚNICO A ELEGIR

Cordero a la brasa con papas a lo pobre
y pimientos

Pollo a la brasa con papas a lo pobre y pimientos

Emperador a la plancha con papas a lo pobre
y pimientos

POSTRE A ELEGIR

Pan de Calatrava, Tarta de la abuela, Tarta de
whisky o Contesa

incluye:

2 Bebida, pan, café e infusiones

REST. EL PATIO DE NICOLAS



Av. Jose Antonio Camacho 12
Tfnos: 633 164 539

ENTRANTES

Marinera

Croqueta de jamón

Cabeza de lomo al horno

Habas fritas con huevo fritos

Tomate con ventresca y olivas de Cieza

PLATO ÚNICO A ELEGIR

Carrillada de cerdo con patatas panaderas

Bacalao confitado con cebolla caramelizada y
patatas panadera

POSTRE

Sorbete de melocotón

incluye: Vino tinto, rosado o blanco de Jumilla

Cerveza Estrella Levante o refresco

Café o infusión al gusto

REST. CHIQUI



Ctra. Madrid esquina
subida a la Ermita
Tfno.: 868 96 28 09

ENTRANTES

Berenjenas con miel de caña y pipas

Croquetas de membrillo, queso y nueces con alioli
de membrillo

Queso en tempura con dulce de melocotón

Tostas variadas de la tierra

Tomate partido con olivas de Cieza

Cazuela de potaje con albóndigas de bacalao

PLATO PRINCIPAL

Solomillo de cerdo ibérico
al melocotón de Cieza

POSTRE

Tarta de melocotón

incluye:

Agua mineral, vino de la casa y gaseosa



HELADERÍAS Y CAFETERÍAS

* Menús Floración durante todos los fines de semana de marzo.

* La disponibilidad de dichos Menús durante el resto de la semana debe ser consultada con el restaurante.

HELADERÍA ANTÁRTIDA

Callejón de los Frailes, 15.

GOFRE CON CREMA DE MELOCOTÓN + CAFÉ



CONFITERÍA "LAS DELICIAS"

Gran Vía, 117 - Paseo, 88
Tfno.: 670 489 710
lasdeliciasdecieza@gmail.com

MOUSE DE MELOCOTÓN "MANJAR DE CIEZA" Y CAFÉ VIENÉS DELICIAS



LOS VALENCIANÍSIMOS

Paseo, 1 y 45 - Gran Vía, 88 - Plaza de España, s/n
Cañada de la horta, 44
Tfno.: 968 760 760 - 617 494 752
valencianisimos.com



TRASPARENCIA

Helado de mantecado, coulis de melocotón, dados de bizcocho con nata montada y trozos de melocotón en almíbar



HELADO DE FLORACIÓN

Helado de melocotones combinados con ciruela, fresa, granada y limón.

BARQUILLO CON BOLA DE HELADO DE FLORACIÓN



FLOTA DE FLORACIÓN COMPUESTO POR GRANIZADO DE MELOCOTÓN Y BOLA DE HELADO DE FLORACIÓN



ALOJAMIENTOS RURALES

HOSPEDERÍA SAN SEBASTIÁN

Destino ideal para una estancia de ocio o de negocios en pleno centro histórico de Cieza. 15 habitaciones. Cafetería. Sala de Reuniones.

C/ San Sebastián, 21
Tfno.: 868 961 868

www.sansebastianhospederia.com
reservas@sansebastianhospederia.com

CASA DE LA CAMPANA HOSPEDERÍA RURAL

A 5 km de Cieza, en el paraje de "La perdiguera", próxima al río Segura. Lugar ideal de recreo, relax y celebraciones de todo tipo.

Paraje La Perdiguera.
Tfnos: 968 454 581 | 675 980 551
www.casalacampana.com
info@casadelacampana.com

CASA RURAL "EL CABEZO DE LA TORRE"

A 11 km de Cieza, rodeada de plantaciones de árboles frutales y bosque de pinos. Consta de tres estancias independientes con una capacidad total de 16 plazas.

Paraje El Ginete-La Torre.
Tfno: 675 370 736
www.elcabezodelatorre.com
info@buitreaventuras.com

COMPLEJO RURAL "EL GINETE"

Situado en el Paraje del Ginete, a 6 km de Cieza, y muy próximo al río Segura. En plena zona de campo, rodeada de frutales y zonas de huerta. Consta de dos estancias independientes. Cada casa dispone de 2 dormitorios.

Crta. Pantano del Quipar, km 2,5
Tfnos: 696 942 174 | 696 939 767
www.ventaelginete.com
elginete@ventaginetete.com

CASA RURAL "LA ATALAYA"

Margen derecho del río Segura, en el paraje de El Estrecho, junto a Molino de Teodoro. Capacidad para 6 plazas.

Paraje El Estrecho.
Tfno: 694 469 490
www.complejoruralatalaya.com
info@complejoruralatalaya.com

ALBERGUE RURAL "LA ATALAYA"

Situado a orillas del río Segura, en la falda de la Atalaya, junto al paseo ribereño, a escasos 400 metros del casco urbano. Consta de 52 plazas, comedor, salón de juegos, televisión y calefacción.

Paraje El Estrecho
Tfno: 694 469 490
www.complejoruralatalaya.com
info@complejoruralatalaya.com



AYUNTAMIENTO DE
Cieza



Patrocinadores Oficiales



AGUAS DE CIEZA



ESTRELLA
DE LEVANTE

Patrocinadores



Costa Cálida
Región de Murcia



llaollao.TM
natural
frozen yogurt.



Alimer.
ALIMENTOS DEL MEDITERRANEO S.COOP



fibranet

Coca-Cola

Colaboradores



flexoestudio



Hnos. **CORREDOR**

Continental
The Future in Motion



Balneario
de Archena

makro

Formet[®]

1.001 sabores
Región de Murcia



Síguenos en... @floracion @floracioncieza